

Ansicht von Osten

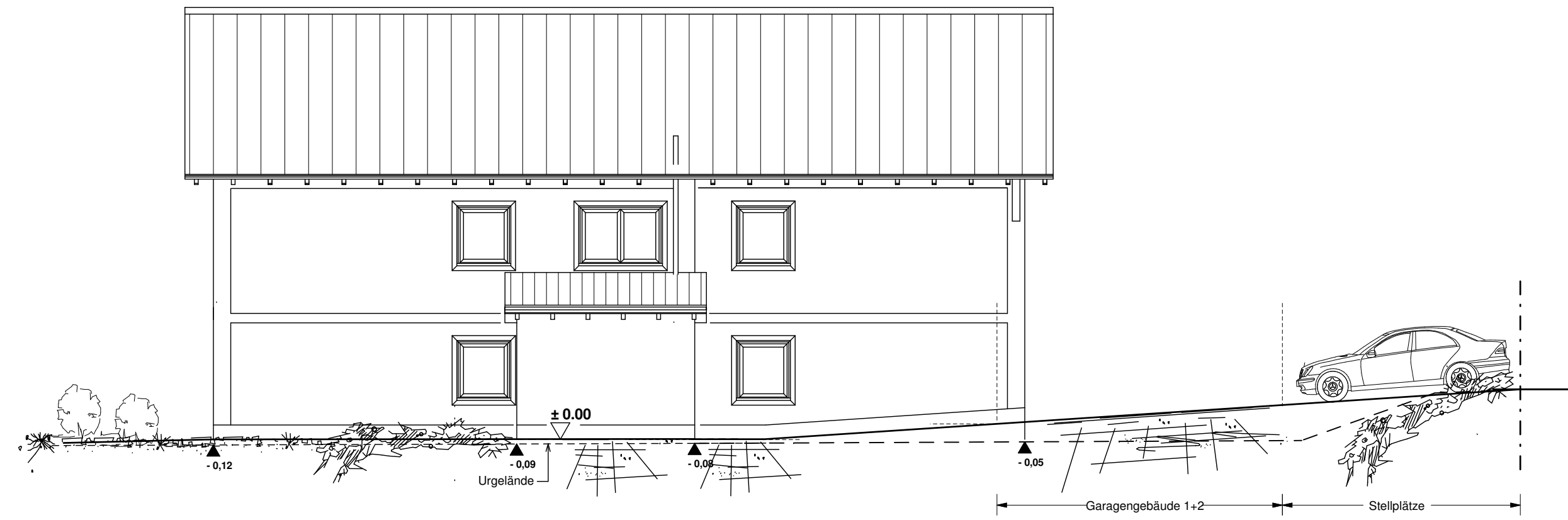

Ansicht von Norden

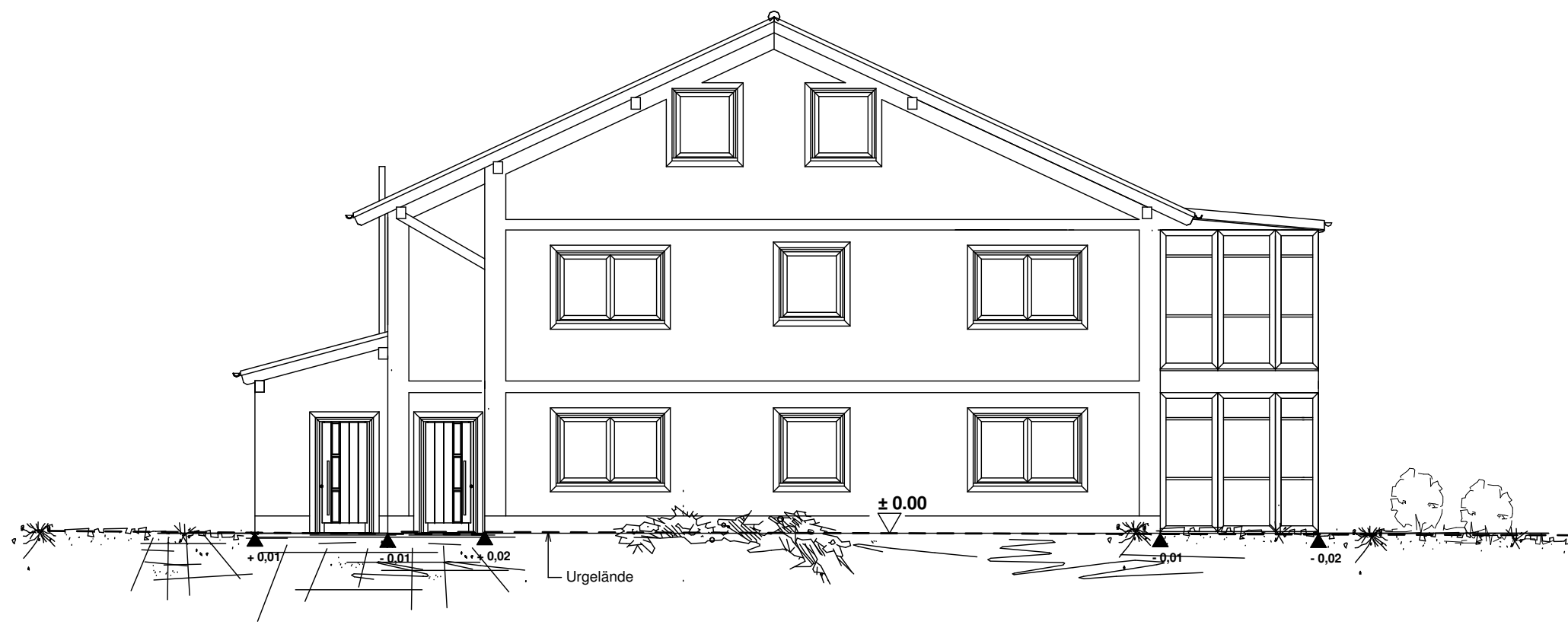

Ansicht von Westen



Ansicht von Süden

Eingabeplan

M = 1 : 100

Bauvorhaben: **Neubau von
4 Eigentumswohnungen,
4 Garagen und 2 Stellplätzen**

Bauherr: **Immobilien- und Bauträger GmbH
Manfred Liebl
Am Ring 31
94529 Aicha v. Wald**

Bauort: **Pröllerstraße 7, 94161 Ruderting
Gmkg. Ruderting, Fl.-Nr. 417/6**

Angrenzer:

_____ Fl.-Nr. 417/5, 417
Schätzl, Christian Josef

_____ Fl.-Nr. 414/105
Gemeinde Ruderting

_____ Fl.-Nr. 417/4
Wiesbauer, Roswitha

Planinhalt: **- Ansichten**

**Tittling, den
29.07.2016**

Planverfasser: **Ingenieurbüro Schreiner
Kirchplatz 6
94365 Parkstetten**

Erstellt mit:
Karl Graf
Hörmannsdorf 40
94104 Tittling
Tel.: 08504 / 920 110
Fax: 08504 / 920 210
e-mail: info@k-graf.de
Internet: www.k-graf.de